

**第6弾!!**

**プレミアム付  
商品券で** もっと  
**買物&グルメを お得に!**



海老名市  
イメージキャラクター  
えび～にゃ

**元気いっぱい!!えび～にゃ商品券**

申込期間 | 令和5年1月25日～令和5年2月17日

利用期間 | 令和5年4月10日～令和5年11月1日

## 第6弾 元気いっぱい!!えび～にゃ商品券 取扱店舗用マニュアル

### 目次

1 事業概要について	2
2 販促グッズ一覧	3～5
3 商品券について	6
4 商品券の換金について	7～9
5 Q&A	10～11
6 換金スケジュール	12～14

第6弾 元気いっぱい!!えび～にゃ商品券 コールセンター  
【取扱店舗用】TEL：046-235-8336  
令和5年2月1日～令和5年12月25日  
※平日のみ9時00分～16時30分





## 1. 事業概要について

### 目的

コロナ禍において原油価格や電気・ガス料金を含む物価の高騰の影響を受けている市民生活の支援及び消費喚起による地域経済の活性化を図るため、第6弾プレミアム付商品券を発行します。

### 商品券名称

第6弾 元気いっぱい!!えび〜にゃ商品券

### 商品券概要

- ・共通券  
販売価格 4,000円/額面金額 5,000円 = 500×10枚 (プレミア率25%)
- ・個店限定券(床面積が500平方メートル未満の登録店舗で使用可能)  
販売価格 1,500円/額面金額 3,000円 = 200×15枚 (プレミア率100%)

共通券 : 18万冊  
個店限定券 : 18万冊  
合計 : 36万冊

### 使用上の注意点

1. 商品券の使用期限は令和5年11月1日(水曜日)までです。期限を過ぎた場合は無効となります。
2. 商品券は、海老名市に登録した店舗でのみ使用可能です。使用可能店舗は予告なく変更する場合があります。
3. 商品券は交換、譲渡及び売買を行うことはできません。
4. 商品券の購入者が商品券を保管中に盗難・紛失、滅失等の事故が発生した場合は、当該購入者がその責を負うものとし、海老名市は責任を負いません。
5. 商品券の使用にあたり、つり銭はできません。
6. 商品券の払い戻しはできません。
7. 商品券は次に掲げるものの用途には使用できません。
  - ①現金への換金
  - ②換金性があり、広域に流通しうるものの購入  
例)有価証券、商品券、ビール券、図書カード、切手、官製はがき、印紙、プリペイドカード等たばこの購入
  - ③出資や債務の弁済
  - ④国及び地方公共団体への支払  
例)税金、市指定収集袋(ごみ袋)、粗大ごみ収集シール等
  - ⑤振込手数料の支払
  - ⑥公共料金の支払
  - ⑦その他市長が不適切と認めるもの



## 2. 販促グッズ一覧

①海老名市プレミアム付商品券  
取扱事業者登録証：1枚

②元気いっぱい!!えび~にゃ商品券  
取扱店舗用マニュアル：1部

店舗区分を必ずご確認ください。

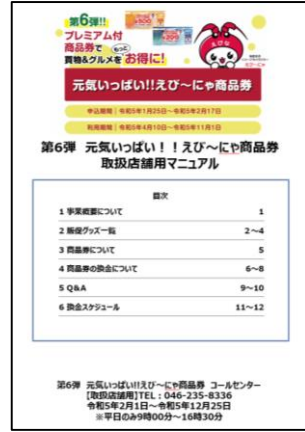
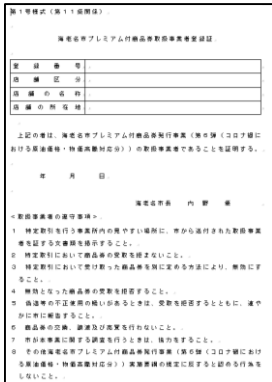

③ポスター：1枚

④ステッカー：1枚



取扱に応じたポスターをお送りします。

⑤商品券見本：1セット





## 2. 販促グッズ一覧

⑥換金請求書

⑦専用宅急便伝票 (佐川急便) : 20部

第2号様式(第14条関係)

年 月 日

海老名市長 殿

(請求者)	
登録番号	
所在地	
事業所名	
代表者職・氏名	
電話番号	

印

海老名市プレミアム付商品券換金請求書

海老名市プレミアム付商品券発行事業(第6弾(コロナ福における原油価格・物価高騰対応分))実施要綱第14条の規定により、次のとおり換金を請求します。

1 請求額	円
(内訳) 共通券	円 ( 500円券 × 枚)
商店限定券	円 ( 200円券 × 枚)

2 振込先

金融機関名	預金種別	普通	当座
支店名	口座番号		
フリガナ			
口座名義人			

※ゆうちょ銀行を指定する場合は、振込専用の口座番号を記載してください。

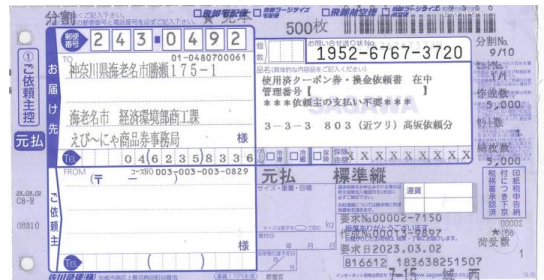

**※発送伝票は「元払い」伝票となりますが、  
発送費用は掛かりません。(一括で弊社支払い)**

**換金請求書は原本1枚のみとなりますのでコピーして流用くださいませ。**





## 2. 販促グッズ一覧

販促グッズが届きましたら、下記店頭掲示品についてご確認くださいませ。



大型店舗用ポスター  
(共通券のみ使用可)



中・小規模店舗用ポスター  
(共通券・個店限定券 両方使用可)

※お取扱いに応じたポスターをお送りします。



ステッカー

ポスターとステッカーを店舗入り口もしくは店内に必ず掲げてください。



### 3.商品券について

**共通券**

**\* 個店限定券も同様**

管理番号

キリトリ線



有効期限：令和5年4月10日(月)～11月1日(水)

- この商品券は一切払戻しできません。●転売禁止です。
- この商品券のご利用にあたっては、お釣りは出ません。
- 有効期限を過ぎた場合、無効となります。発行：海老名市

本券

裏面をお読みください。

店舗控え  
(半券)

#### 取扱店舗控え

店舗様へ  
使用済商品券の換金・精算にあたり、こちらの【取扱店舗控え】が必要になります。入金が確認されるまで大切に保管してください。

**元気いっぱい!!  
えび～にゃ商品券  
コールセンター**

【受付時間】平日9:30～16:30  
(土日祝・年末年始除く)  
**046-235-8336**

換金請求期間は、**令和5年12月15日(必着)**です。  
期限を過ぎると換金できません。

#### 購入者向け

〔商品券を購入された方へ〕

<ご使用の際のご注意>

- 本券は、令和5年4月10日から令和5年11月1日まで使用できます。
- 上記期間を過ぎた場合は、無効となります。
- 本券は、海老名市内の「商品券使用可能店」の表示のある店舗のみで使用できます。
- 本券（個店限定券）は、床面積500㎡以上の店舗（大型店内のテナントを含む）では使用できません。
- 本券は、つり銭が支払われません。
- 本券は、次の用途には使用できません。

- ①現金への換金
- ②換金性があり、広域的に流通しうるものの購入  
例）有価証券、商品券、ビール券、図書カード、切手、郵便はがき、印紙、プリペイドカード等
- ③たばこの購入
- ④出資及び債務の弁済
- ⑤国及び地方公共団体への支払  
例）税金、市指定収集袋（ごみ袋）、粗大ごみ収集シール等

- ⑥振込手数料の支払
- ⑦公共料金の支払
- ⑧その他市長が不適当と認めるもの
- ・本券に番号のないものは無効です。
- ・本券は、交換、譲渡及び売買を行うことはできません。
- ・本券の盗難、紛失、滅失等の事故が発生した場合でも、再発行はできません。
- ・本券の払戻しはできません。
- ・本券は、機械で読み取りますので、汚したり、折り曲げたりしないでください。汚損、破損が著しい場合は、使用できないことがありますので、ご注意ください。

#### 問い合わせ先

**元気いっぱい!!  
えび～にゃ商品券コールセンター**  
電話 **046-235-8336**

月～金(祝日・休日・12月29日～1月3日を除く)  
9時～16時30分

裏面

**※本券を紛失した場合は換金に応じることが出来ませんのでご注意ください。**

### ●商品券利用方法・受取り時の留意点

- 商品券はお釣りが出ません。差額は現金等で受領してください。
- 一度に使用できる枚数に上限はありません。
- 使用可能期間（**令和5年11月1日(水)**）を過ぎた商品券は受け取らないでください。
- 偽造防止のため、表面にマイクロ文字を印字、OCR番号管理とホログラム加工をしております。これらが無い商品券は偽造品のため、受け取らないでください。
- 店舗で利用可能な券種以外受け取らないでください。**換金いたしかねます。
- 使用済紙商品券は残されたミシン目に沿って切離してください。



### 4. 紙商品券受取から換金まで

今回の換金は、**郵送**と**海老名市役所持込**の2パターンございます。  
両方ともに共通する内容を下記記載いたします。

①**商品券** 店舗控えの切り取りがなくても換金の受付は可能ですが、**原則は切り取り、換金手続きが完了するまで店舗で保管してください。**

**取扱店舗控え**

店舗様へ  
使用済商品券の換金・精算にあたり、こちらの**【取扱店舗控え】**が必要になります。入金が確認されるまで大切に保管してください。

**元気いっぱい!! えび～にや商品券 コールセンター**  
【受付時間】平日9:30～16:30 (土日祝・年末年始除く)  
**046-235-8336**

換金請求期間は、**令和5年12月15日(金)**です。期限を過ぎると換金できません。

納入者向け

**【商品券を購入された方へ】**

使用の際のご注意>  
本券は、令和5年4月10日から令和5年11月1日まで発行できます。  
有効期限を過ぎた場合は、無効となります。  
本券は、海老名市内の「商品券使用可能店」の表示がある店舗のみで使用できます。  
特等(個店限定券)は、床面積500㎡以上の店舗(大店舗内のテナントを含む)では使用できません。  
本券は、つり紙が支払われません。  
本券は、次の用途には使用できません。  
換金への換金  
換金性があり、広域的に流通しうるもの(購入例) 有価証券、商品券、ビール券、図書カード、切手、郵便はがき、印紙、プリペイドカード等  
おたばこの購入  
引出し及び債務の弁済  
③ 国及び地方公共団体への支払  
例) 税金、市指定収集袋(ごみ袋)、粗大ごみ集積シート等

⑥ 振込手数料の支払  
⑦ 公共料金の支払  
⑧ その他市長が不適当と認めるもの

・本券に番号のないものは無効です。  
・本券は、交換、譲渡及び売買を行うことはできません。  
・本券の盗刷、紛失、滅失等の事故が発生した場合でも、再発行はできません。  
・本券の払戻しはできません。  
・本券は、機械で読み取りますので、汚したり、折り曲げたりしないでください。汚損、破損が著しい場合は、使用できないことがありますので、ご注意ください。

**問い合わせ先**  
**元気いっぱい!! えび～にや商品券コールセンター**  
電話 **046-235-8336**  
月～金(祝日・休日・12月29日～1月3日を除く) 9時～16時30分



店舗控え

※本券と店舗控を切り取り線で切り離してください。

②**換金請求書に必要事項を記載して下さい。**  
こちらは**郵送・持ち込み**どちらの場合でも**必須**となります。

第2号様式(第14条関係)

年 月 日

海老名市長 殿

(請求者)	
登録番号	
所在地	
事業所名	
代表者職・氏名	印
電話番号	

海老名市プレミアム付商品券換金請求書

海老名市プレミアム付商品券発行事業(第6弾(コロナ福における原油価格・物価高騰対応分))実施要綱第14条の規定により、次のとおり換金を請求します。

1 請求額			円		
(内訳)	共通券		円	( 500円券 ×	枚)
	個店限定券		円	( 200円券 ×	枚)

2 振込先

金融機関名	預金種別	普通 当座
支店名	口座番号	
フリガナ		
口座名義人		

※ゆうちょ銀行を指定する場合は、振込専用の口座番号を記載してください。

受付可能を確認できた時点で事務局が記載しますので、日付は空欄にしてください。

登録時の内容を記載ください。登録証を確認のうえお間違えのないよう記入と押印をお願いいたします。

店舗で確認のうえ枚数、金額をご記入下さい。事務局でも再度計数確認いたします。

振込先記入をお願いいたします。

**換金請求書は原本1枚のみとなりますのでコピーして流用くださいませ。**







## 4. 紙商品券の受取から換金まで

### 持込の場合

本券（商品券）と換金請求書を市役所7階えび～にや商品券コールセンター（受付時間 平日9時～16時30分）へお持ちください。その場で商品券枚数を確認し受付します。

#### ・持ち込み物一覧

※商品券は利用可能券種のみ



第2号様式（第14条関係）

年 月 日

海老名市役所

海老名市プレミアム付商品券換金請求書

海老名市プレミアム付商品券発行事業（第6号（コロナ禍における圏域圏域・物産振興対応分）実施要綱第14条の規定により、次のとおり換金を請求します。）

1 請求額	円
（内訳）	請求額 円（500円券 × 枚）
換金額	円（200円券 × 枚）

2 振込先

金融機関名	振込種別	請求	口座
支店名	口座番号		
フリガナ			
口座名義人			

※ゆうちょ銀行を指定する場合は、振込専用の口座番号を記載してください。

#### ・店舗控え（半券）

※店舗控えを切りとらない場合でも換金は可能ですが、数量に差異が生じた場合は、事務局で集計確認した数量とさせていただきますのであらかじめご了承ください。



※枚数が多い場合は輪ゴム等で束ねてください。

※送付いただいた商品券の数量と換金請求書に記載された内容とが相違する場合は換金請求書の差し替えをお願いいたします。（記載された内容が合致した場合に限り受付いたします。）

#### 持込先

〒243-0492 神奈川県海老名市勝瀬175-1  
海老名市役所 7階 えび～にや商品券コールセンター  
※市役所開庁時間内（9:00-16:30）

※最終到着締切日は12/15(金)です。漏れがないようご注意ください。



## 5. 商品券の Q&A

### 【商品券 取扱関係】

**Q1 偽造の疑いのあるものを受取ってしまった。**

A1 偽造券であることが確かな場合で、使用者がその場にいる場合は、使用できないことを伝えて、現金にて収受してください。

**Q2 商品券が本券と店舗控えに切り離されて使用されようとしている。取り扱ってよいか。**

A2 商品券の「切り離さないでください」のミシン線で切り離された商品券は、本券と店舗控え両方が揃っている場合のみ（商品券番号が同じであることを確認して）取り扱ってください。片方だけでは使用できません。

**Q3 汚損、棄損が激しい紙商品券チケットを持込まれた。取り扱ってよいか。**

A3 商品券として本物であることが確認できることと、偽造防止加工が削れていないこと、商品券番号の数字が確認できる場合は取り扱ってください。「洗濯してしまった」などで真贋判定ができないものや、商品券番号が確認できない場合は使用できません。

**Q4 他市町村の商品券を間違っ受取ってしまった。**

A4 他市町村の商品券は換金ができません。商品券のデザインが自治体ごとに明らかに異なりますので、受取る際には元気いっぱい！！えび～にゃ商品券であることを確認のうえ収受をお願いいたします。他自治体のものは換金できません。

**Q5 お釣りを出してしまった。どうしたらよいか。**

A5 使用者が特定できる場合は、お釣りが出ないことを説明の上、商品券1枚を返却し差額を現金で収受してください。使用者が特定できない場合は、対処法がございませんのでご注意ください。事務局では、送付された枚数分の換金を行います。

**Q6 店独自のポイント制度を行っている。商品券使用分も含めてポイントをつけてよいか。**

A6 使用可能店舗様の取組みによります。

**Q7 購入した紙商品券で自社の仕入れの支払いをしてよいか。**

A7 販売商品の仕入れの支払には使用できません。

**Q8 200円券を500円券として扱ってしまった。**

A8 額面金額で換金させていただきます。お取り扱いにご注意ください。

**Q9 対象者が購入した商品の中に、使用対象外の商品が混ざっていた場合、商品券は使用できるか。**

A9 使用対象外の商品には商品券を使用することはできません。使用対象外の商品を除いた金額を商品券で収受し、端数と使用対象外の商品は現金で収受してください。



## 5. 商品券の Q&A

### 【換金関係】

**Q1 間違っ店舗控えを切らずにそのまま送ってしまった。**

A1 元気いっぱい!!えび〜にゃ商品券コールセンター（046-235-8336）にその旨を連絡してください。  
伝票に記載の枚数と相違がある場合、ご連絡いたします。  
実使用枚数の確認が困難になる場合がありますので、送付前に必ず確認をよろしくお願いいたします。

**Q2 使用済商品券チケットを紛失してしまった。**

A2 店舗控え（半券）が手元にある場合でも、本券を紛失した場合には換金は一切出来ませんのでご注意ください。

**Q3 換金する商品券が多くて封筒に入らない**

A3 段ボール箱等で送付してください。送付用宅配伝票が足りない場合はコールセンターご連絡ください。



# 換金スケジュール



## 6. 換金スケジュール

	換金受付締切日(店舗⇒市)	振込予定日
第1回	4月12日(水)	4月20日(木)
第2回	4月17日(月)	4月25日(火)
第3回	4月20日(木)	4月28日(金)
第4回	4月27日(木)	5月10日(水)
第5回	5月2日(火)	5月15日(月)
第6回	5月11日(木)	5月19日(金)
第7回	5月17日(水)	5月25日(木)
第8回	5月22日(月)	5月30日(火)
第9回	5月26日(金)	6月5日(月)
第10回	6月1日(木)	6月9日(金)
第11回	6月7日(水)	6月15日(木)
第12回	6月12日(月)	6月20日(火)
第13回	6月15日(木)	6月23日(金)
第14回	6月22日(木)	6月30日(金)
第15回	6月27日(火)	7月5日(水)
第16回	6月30日(金)	7月10日(月)
第17回	7月6日(木)	7月14日(金)
第18回	7月11日(火)	7月20日(木)
第19回	7月14日(金)	7月25日(火)
第20回	7月20日(木)	7月28日(金)
第21回	7月27日(木)	8月4日(金)
第22回	8月2日(水)	8月10日(木)
第23回	8月4日(金)	8月15日(火)
第24回	8月9日(水)	8月18日(金)
第25回	8月17日(木)	8月25日(金)



## 6. 換金スケジュール

	換金受付締切日(店舗⇒市)	振込予定日
第26回	8月22日(火)	8月30日(水)
第27回	8月28日(月)	9月5日(火)
第28回	8月31日(木)	9月8日(金)
第29回	9月7日(木)	9月15日(金)
第30回	9月11日(月)	9月20日(水)
第31回	9月14日(木)	9月25日(月)
第32回	9月21日(木)	9月29日(金)
第33回	9月27日(水)	10月5日(木)
第34回	9月29日(金)	10月10日(火)
第35回	10月4日(水)	10月13日(金)
第36回	10月12日(木)	10月20日(金)
第37回	10月17日(火)	10月25日(水)
第38回	10月20日(金)	10月30日(月)
第39回	10月25日(水)	11月2日(木)
第40回	11月1日(水)	11月10日(金)
第41回	11月7日(火)	11月15日(水)
第42回	11月10日(金)	11月20日(月)
第43回	11月15日(水)	11月24日(金)
第44回	11月21日(火)	11月30日(木)
第45回	11月27日(月)	12月5日(火)
第46回	11月30日(木)	12月8日(金)
第47回	12月7日(木)	12月15日(金)
第48回	12月12日(火)	12月20日(水)
第49回	12月15日(金)	12月25日(月)

\* 換金口座名は【エビナシシヨウヒンケンカンキン】となります。

\* 郵送の場合は到着の日時や数量によって振り込みが遅れる場合がありますので、あらかじめご了承ください。